

1.PP _ Nový stav

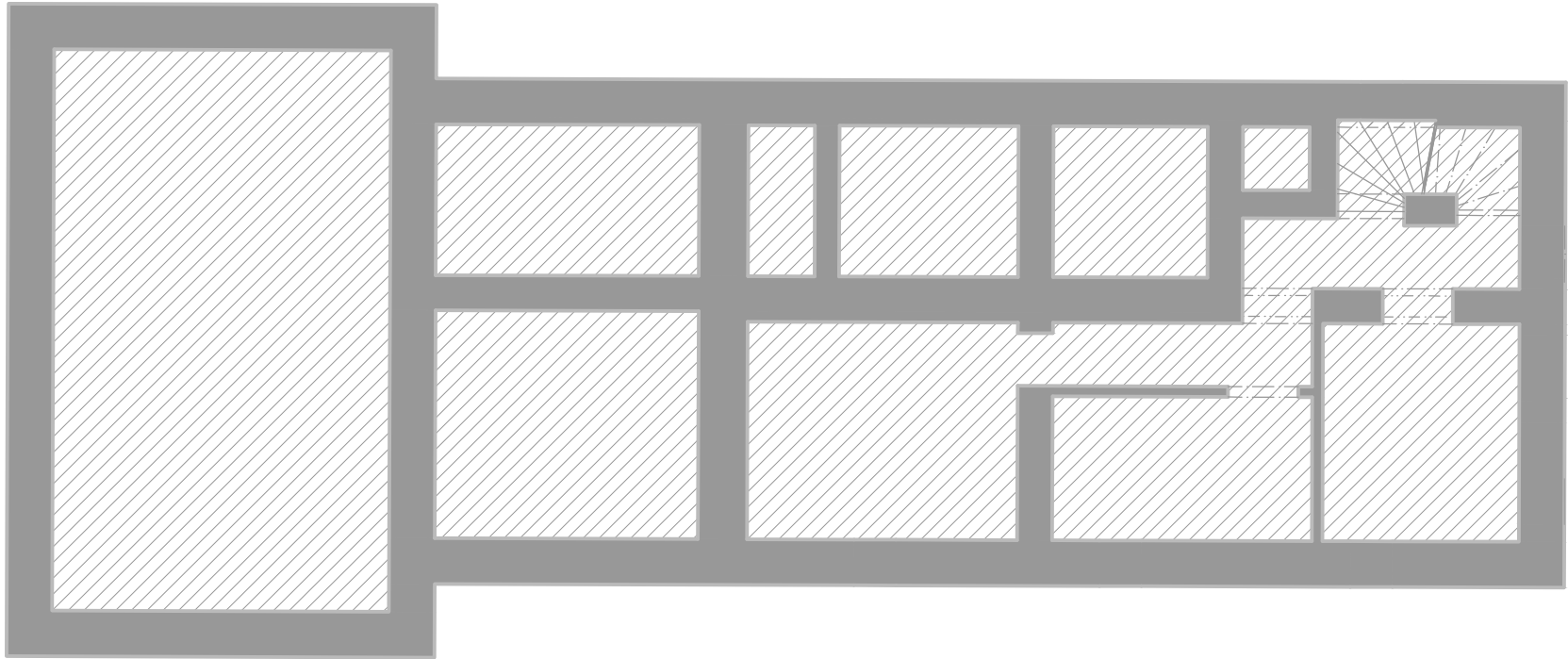

LEGENDA :

- Veřejně přístupné prostory (odbovací haly, čekárny, veřejné WC - v případě že nejsou provozována externím nájemcem a nejsou tedy o komerční provoz)
- Prostory pro zajištění provozuschopnosti dráhy (dopravní kancelář, technologické místnosti)
- Prostory po vlastní využití Správy železnic, státní organizace
- Nevyužitá prostory
- Společné prostory
- Prostory pro dopravce - provozní součástí
- Prostory pro dopravce dle § 3 odst. 1 písm. i) vyhlášky 76/2017 Sb.
- Komerční prostory
- Bytové prostory
- Prostory pro municipality, infocentra, knihovna + další místem provozované prostory
- Prostory pro využití orgány státní správy
- Zpevněné plochy mimo výpravní budovu



Prostor pro logo institucí zajišťujících financování stavby:

Jiná ověření:

Paré:

Orientační schéma:

ŽST Okrouhlice

zastávka
Pohled

Podpis: Datum:

| | | | |
|---------|-----------|---|---------------------|
| Revize: | Datum: | Popis: | Kontroloval: |
| P01 | 30.6.2021 | 1. dílčí plnění - Doprovodná dokumentace k připomínkám | Ing. Josef Buriánek |
| P02 | 30.9.2021 | 2. dílčí plnění - Čistopis doprovodné dokumentace | Ing. Josef Buriánek |
| 001 | 1.1.2024 | 9. dílčí plnění - Čistopis po aktualizaci nákladů a zapracování připomínek MD | Ing. Josef Buriánek |
| 002 | 3.2024 | 10. dílčí plnění - Aktualizace pozemních objektů a zab.zař. | Ing. Josef Buriánek |

Stavebník/Investor:

Adresa:

Zástupce investora:

Adresa:

Správa železnic, státní organizace

Dlážděná 1003/7, 110 00 Praha 1

SPRÁVA
ŽELEZNIC

Stavební správa východ

Nerudova 773/1, 779 00 Olomouc

Zhotovitel díla:

Adresa:

Kontakt:

Zhotovitel objektu:

Adresa:

Kontakt:

Správa železnic, státní organizace

Dlážděná 1003/7, 110 00 Praha 1

Odbor projektování staveb

SPRÁVA
ŽELEZNIC

T: +420 972 235 830 E: 009sek@spravazeleznic.cz

Hlavní projektant (HIP):

Ing. Josef Poživil

Specialista:

Ing. arch. Martin Fabián

| | | | |
|---|--|------------------------------|------------------------------|
| Název stavby/akce: | Modernizace traťového úseku Okrouhlice (včetně) - Světlá nad Sázavou (mimo) | | Označení (S-kód): S621900264 |
| Název části: | Záměr projektu + Doprovodná dokumentace | | Zakázka: |
| Název objektu: | | | Označení části: K.8 |
| Název přílohy: | VB Okrouhlice - půdorysy nových stavů | | Číslo objektu/komplexu: |
| Název dílčí části přílohy: | 1.PP_Nový stav | | Číslo přílohy: 4. 008 |
| Odpovědný projektant: | Zpracovatel přílohy: | Měřítko: 1 : 100 | Stupeň dokumentace: |
| Ing. arch. Martin Fabián | Ing. arch. Martin Fabián | Formáty: 3 x A4 | ZP+DD |
| Kraj: | Katastrální území: Okrouhlice, Pohled, Nová Ves u Světlé, Příseka | TUDU: 120136, 1201S1, 120138 | Smluvní datum zpracování: |
| Vysočina | | | 03/2024 |
| <div><div>S-kód: S621900264</div><div>Stupeň dokumentace: Část: ZPID_K8XX-XXXX-XX-XX</div><div>Objekt: X</div><div>Podobjekt: X</div><div>Příloha: 4-008-002</div><div>Revize:</div></div> <div>[Prostor pro další informace]</div> | | | |